POZNAJ BASECAMP

BASE CAMP

WSZEDZIE BLISKO,
OD NUDY DALEKO.

FILOZOFIA BASECAMP

BaseCamp Student to unikalny pomysł, który skupia się na tworzeniu wspaniałych społeczności studenckich poprzez inteligentne, nowoczesne projektowanie oraz wysoki poziom działań prowadzonych przez różnorodnych specjalistów od gościnności, oraz studentów.
Wierzymy, że życie staje się bogatsze dzięki wartościowym znajomościom. Pomoc w rozkwitaniu takich relacji w murach każdej z naszych nieruchomości jest trzonem naszej filozofii. Składa się to na nieustannie rozwijającą się, globalną społeczność BaseCamp, która jest jednym z kluczy do naszych celów.
Każdy BaseCamp jest skrupulatnie wybierany, projektowany i rozwijany, aby zapewnić prawdziwie wyjątkowe doświadczenia zamieszkującym studentom. Oferując w pełni umeblowane pokoje i wysokiej klasy udogodnienia, nasze nieruchomości znajdują się albo na terenach kampusów, albo w centrach miast. Każdy BaseCamp zapewnia platformę studencką, na której studenci mogą poczuć się częścią społeczności, która zapewni im opiekę, wsparcie i zachęty.

Nasza wizja to stworzenie prosperujących społeczności, które będą dodawać sił studentom podczas najważniejszych i najbardziej produktywnych chwil ich życia.

Poprzez nacisk na najwyższej jakości analizy, finanse, wybór, rozwój, projektowanie oraz serwis, tworzymy i dostarczamy zarówno fizyczne, jak i elektroniczne przestrzenie, które inspirują studentów do odkrywania, dzielenia się, współpracy i rozwoju.

Społeczno studencka.

BASECAMP to znacznie więcej niż zakwaterowanie dla studentów. Tworzymy silniejsze społeczności studenckie poprzez projektowanie, estetykę i przestrzenie wspólne, które dostarczają „doświadczeń studenckich" takie jak wspólna nauka, życie czy relaks. Społeczność w Basecamp to rozległa rodzina.

Centralne położenie.

BASECAMP przywraca życie studenckie do miast poprzez umiejscowienie zakwaterowania dla studentów blisko miasteczek uniwersyteckich. Studenci żyją centralnie w mieście, dobrze skomunikowani dzięki transportowi publicznemu.

BASE
LIVE YOUR BASE LIFE

Nowoczesne wzornictwo miejskie.

BASECAMP oferuje wysokie jakościowo zakwaterowanie, skupiając się na kombinacji praktycznych projektów i komfortu. Tożsamość wnętrza jest zaprojektowana przez międzynarodowy zespół ze Studio Aisslinger Berlin, która daje BaseCamp unikalny, przemysłowy wygląd jednocześnie będąc dobrym miejscem na studenckie życie codzienne.

Aktywnie zarzadzane.

Nieruchomości są aktywnie zarządzane przez miejscowych pracowników. Przyjaźni BaseManagers na recepcji dbają o potrzeby studentów, jak i o ogólne bezpieczeństwo każdego BaseCamp. Wszystkie obiekty są stale sprawdzane a nowoczesne, telefoniczne systemy kontroli dostępu są używane do wzmocnienia ochrony.

YOUR
WACKE
2017

Gotowi do startu.

Wszystko jest gotowe. Wprowadź się i zacznij studia. Czeka na Ciebie kombinacja zgromadzonych w jednym miejscu mieszkań oraz kuchni i pracowni. Wszystkie pokoje są w pełni wyposażone. Wszystkie pokoje i częsci wspólne są w zasięgu szybkiego WiFi.

Eko rozwój.

Budynki są zaprojektowane pod kątem niskiego zużycia energii. Używamy odnawialnej energii oraz energooszczędnego oświetlenia LED. Kładziemy nacisk na transport publiczny i zaopatrujemy naszych studentów w rowery.

BASE
CAMP

BaseCamp to nie tylko budowanie nieruchomości. Budujemy infrastruktury społeczne poprzez tworzenie społeczności szczęsliwych studentów w kluczowych lokalizacjach. Studenci są ważni dla miast,a ich ekonomia i doświadczenia podczas okresu studiów kształtują resztę ich życia.

Dostarczamy unikalnie zaprojektowane nieruchomości z nowoczesną infrastrukturą i rozwiązaniami technologicznymi oraz przekształcamy je w platformy społeczności, gdzie przyjaźni pracownicy, menadżerowie społeczności oraz zespół pracujących studentów (BaseBuddies) pomagają studentom poszerzać swoje znajomości i budować długotrwałe przyjaźnie.

Jesteśmy grupą ekspertów w dziedzinie rozwoju i gościnnosci oraz pasjonujemy się zmienianiem życia studentów na lepsze i przez to, wzmacnianiem akademickich oraz społeczno-ekonomicznych trzonów miast, w których budujemy i działamy.

NASI ODBIORCY

MIASTA I MAGISTRATY

STUDENCI

UNIWERSYTETY

MIASTA I MAGISTRATY

Przy obecnym braku akademików w centrach miast, studenci często zmuszeni są do podróżowania, przez co mają słabszy związek ze sferą kulturalną miast, w których studiują. Mieszkając w BaseCamp, zostają wystawieni na szeroką ofertę atrakcji i możliwości oferowanych przez miasta. Wydają więcej i budują bliskie stosunki, na dłuższą metę pomagając miastom rozwijać młodą i wykształconą populację.

UNIWERSYTETY

Satysfakcja studentów jest udowodnionym czynnikiem podnoszącym statystyki i rozpoznawalność uniwersytetów. Poprzez uatrakcyjnianie doswiadczeń studentów w czasie ich studiów, BaseCamp wspiera uniwersytety w ogólnych usługach dla studentów, pomagając im wynieść jak najwięcej ze swojej nauki. Studenci żyją centralnie i blisko miasteczek uniwersyteckich, spotykają nowych przyjaciół i czują przynależność niezależnie od poziomu studiów czy długości pobytu (wymiana lub pełen program) na uniwersytecie. Jesteśmy partnerami uniwersytetów, prywatnych i publicznych, aby budować infrastrukturę przyjazną studentom przez wiele nadchodzących lat.

STUDENCI

Kazdy BaseCamp zapewnia umeblowane pokoje oraz fantastycznie zaprojektowane przestrzenie rekreacyjne dla uzytku studentów, jednak kluczowym czynnikiem naszych nieruchomosci jest aspekt społeczny budowli. Zapewniamy personel i programy zajec pomagajace studentom zarówno sie rozwija , jak i miło spedzac czas podczas studiów. Studenci zawsze maja z kim porozmawiac, dzieki czemu maja unikalne poczucie przynaleznosci do miiedzynarodowej społecznosci juz od pierwszego dnia od wprowadzenia sie do BaseCamp. Ochrona oraz opieka zapewniana przez miejscowe zespoły kazdego dnia, pomagaja studentom pokonac potencjalne kwestie emocjonalne, takie jak tasknota za domem czy inne powszechne rozterki przytrafiajace sie studentom, zwłaszcza w ich pierwszym roku studiów.

BaseCamp pomaga studentom byc szczesliwszymi, a to jest główny cel naszej działalnosci biznesowej, który przyswieca nam w kazdej nowej nieruchomosci, która rozwijamy i zarzadzamy.

BASECAMP
PRZESTRZEŃ WSPÓLNA

BASECAMP POKOJE

NIEMCY

RATHENAU-HALLEN BERLIN

BASECAMP Ratthenau Hallen Berlin

Wilhelminenhofstraße 83-85

Otwarcie 2022
500 pokoi

BERLIN

BASECAMP Berlin

Alexanderstraße
Berlin, Niemcy

Otwarcie 2019
475 pokoi

DORTMUND

BASECAMP Dortmund

Dortmund, Niemcy
Nieruchomość znajduje się na Kampstr
i Leedsplatz
Otwarcie 2020
450 pokoi

AACHEN

BASECAMP Achen

Aachen, Niemcy
Znajduje się na Theaterstr.
Otwarcie 2020
300 pokoi

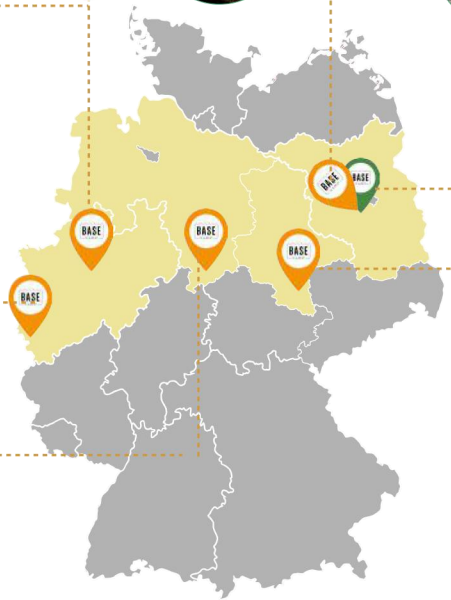

POCZDAM

BASECAMP Poczdam

@ Campus Golm
Universität Potsdam
Max-Planck-Campus
Fraunhofer Institut IAP

Kossätenweg
Poczdam, Niemcy
Otwarcie październik 2017
273 pokoje

LIPSK

BASECAMP Lipsk

Prager Straße 53
Lipsk, Niemcy

Otwarcie 2018
412 pokoi

GATYNGA

BaseCamp Gatynga
Getynga, Niemcy

Otwarcie 2020
600 pokoi

POCZDAM

BaseCamp Poczdam
Kossätenweg
Poczdam, Niemcy

Otwarcie Październik 2017
273 pokoje / łóżek

BASE
CAMP
BASE
CAMP

LIPSK

BaseCamp Lipsk
Prager Straße 53
Lipsk, Niemcy
Otwarcie 2018
385 pokoi
412 łóżek

BASECAMP

BERLIN

BASECAMP Berlin

Alexanderstraße
Berlin, Niemcy

- Otwarcie 2019
- 475 pokoi

DORTMUND

BaseCamp Dortmund
Dortmund, Niemcy
Nieruchomość znajduje się na Kampstr
i Leedsplatz
Otwarcie 2020
450 pokoi

City-Fitness

GETYNGA

BaseCamp Gatynga
Getynga, Niemcy
Geismar Landstr.

Otwarcie 2020
600 pokoi

AACHEN

BASECAMP Aachen

Aachen, Niemcy
Znajduje się na Theaterstr.

Otwarcie 2020
300 pokoi

RATHENAU-HALLEN BERLIN

BASECAMP Ratthenau Hallen Berlin

Wilhelminenhofstraße 83-85

- Otwarcie 2022
- 500 lub więcej pokoi

I LOVE YOU TOO

POLSKA

WROCŁAW

Basecamp Wrocław

Sienkiewicza, Wrocław
Poland

Otwarcie 2020
800 pokoi

KATOWICE

Basecamp Katowice

Krasinskiego, Katowice
Poland

Otwarcie 2020
400 pokoi

KATOWICE II

Basecamp Katowice

Warszawska, Katowice
Poland

Otwarcie wrzesień 2020
600 pokoi

SOPOT

Basecamp Sopot

1 Maja, Sopot
Poland

Otwarcie 2021
600 pokoi

GDAŃSK

Basecamp Gdańsk

Dluga
Gdańsk, Poland

Otwarcie 2022
500 + pokoi

ŁÓDŹ

Basecamp Łodź

Rewolucji 1905r, Łodź
Poland

Otwarcie wrzesień 2017
467 pokoi

ŁÓDŹ II

Basecamp Łodź

Rembielinskiego, Łodź
Poland

Otwarcie 2020
600 pokoi

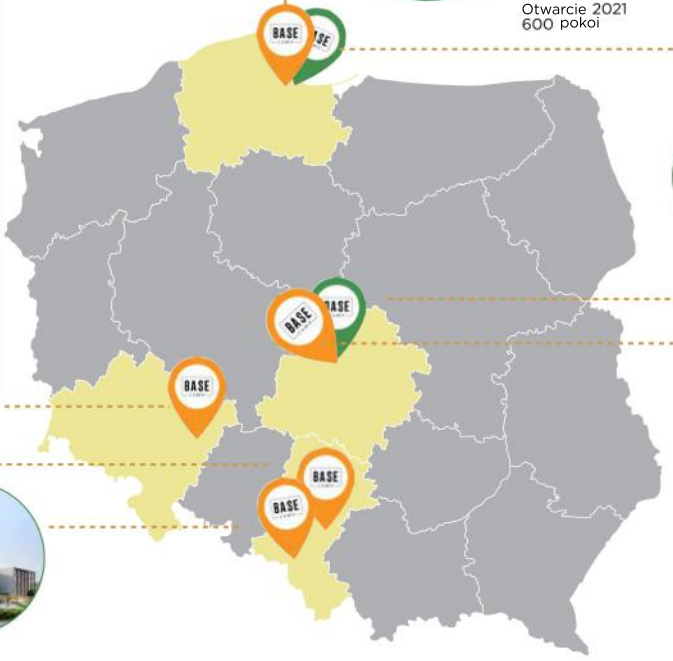

ŁÓDŹ

Łódź
BaseCamp Łódź
ul. Rewolucji 1905 r.
Łódź, Polska

Otwarcie Październik 2017
467 pokoi

BASE
CAMP
BASE
CAMP
Rewolucji 1905 r.

ŁÓDŹ II

Łódź II
BaseCamp Łódź II
ul. Rembielińskiego
Łódź, Polska
Otwarcie 2020
600 pokoi

BASE
CAMP

KATOWICE

Basecamp Katowice
ul. Krasińskiego
Katowice, Poland

Otwarcie 2020
400 pokoi

KATOWICE II

BaseCamp Katowice II
ul. Warszawska
Katowice, Polska

Otwarcie Wrzesień 2020
600 pokoi

WROCŁAW

Basecamp Wrocław

ul. 1 Maja

Sopot, Polska

Otwarcie 2021

600 pokoi

BASE
CAMP
BASE
CAMP

SOPOT

Basecamp Sopot

ul. 1 Maja
Sopot, Polska
Otwarcie 2021
600 pokoi

GDAŃSK

Basecamp Gdańsk

ul. Długa
Gdańsk, Polska

- Otwarcie 2022
- 500 lub więcej pokoi

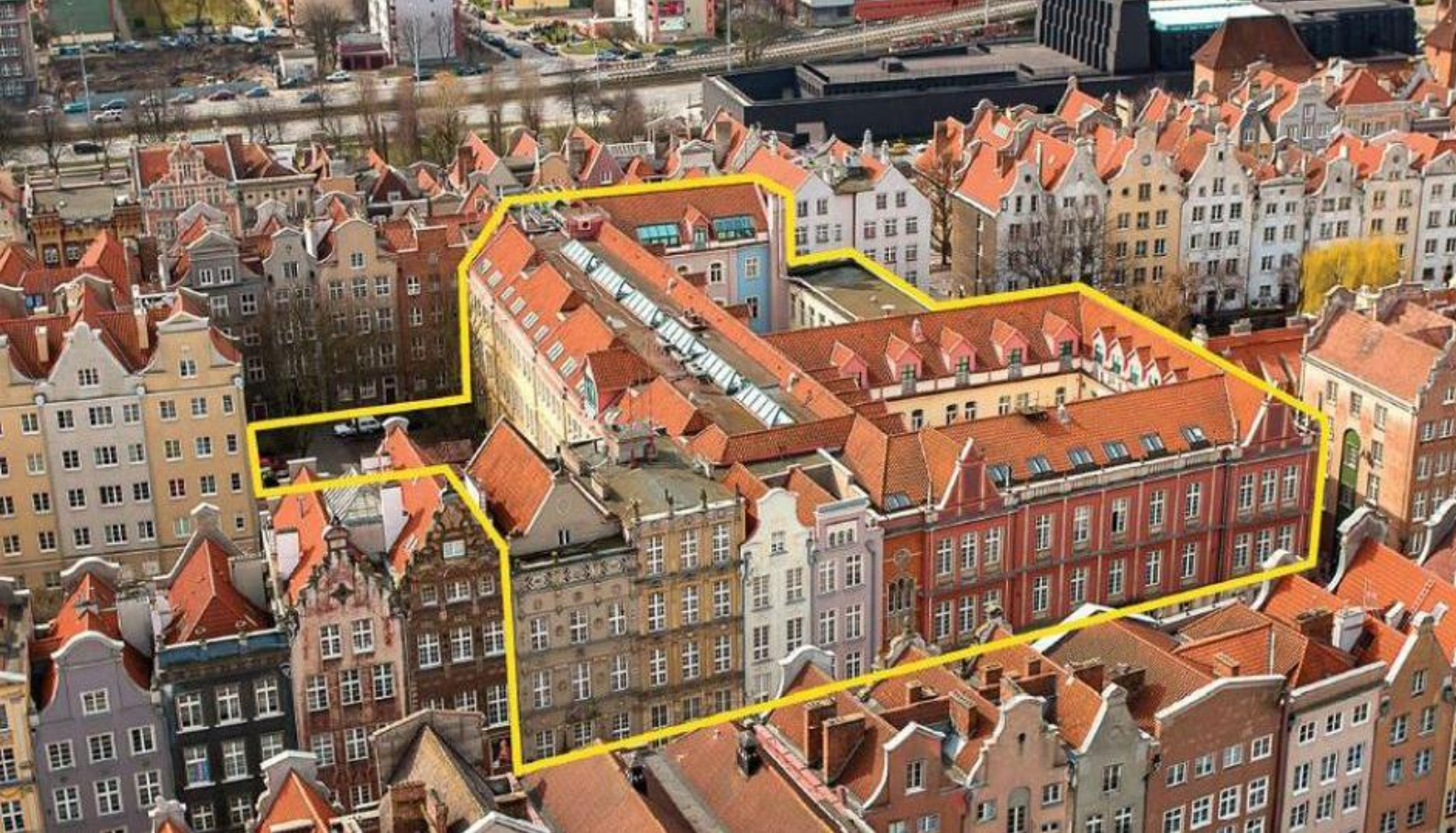

DANIA

KOPENHAGA

BASECAMP Sølvgade

Georg Brandes Plads 2/
Sølvgade 40
1307 Kopenhaga
Dania

- Otwarcie WrzesieŃ 2016
- 465 pokoi

MARIENDALSVEJ

BaseCamp Mariendalsvej

- Otwarcie 2019
- 177 łóżek dla studentów i 50 mieszka dla doktorantów

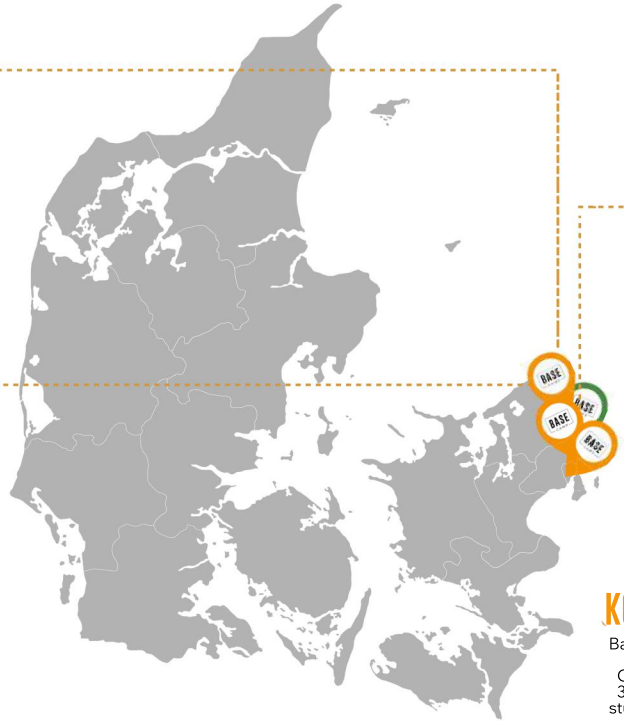

LYNGBY

BASECAMP Lyngby

Skovbrvnet, Lyngby
Dania

- Otwarcie 2020
- 550 łóżek / pokoi dla studentów

KOPENHAGA II

BaseCamp Kopenhaga II

Otwarcie 2019
340 łóżek / pokoi dla studentów

KOPENHAGA

BASECAMP Sølvgade

Georg Brandes Plads 2/
Sølvgade 40
1307 Kopenhaga
Dania

- Otwarcie Wrzesień 2016
- 465 pokoi

MARIENDALSVEJ

BASECAMP Mariendalsvej

Otwarcie 2019
177 łóżek dla studentów i 50 mieszkań
dla doktorantów

LYNGBY

BASECAMP Lyngby

Skovbrynet, Lyngby
Dania

- Otwarcie 2020
- 550 łóżek / pokoi dla studentów

KOPENHAGA II

BASECAMP Copenhagen

- Otwarcie 2019
- 340 łóżek / pokoi dla studentów

TEAM BASECAMP

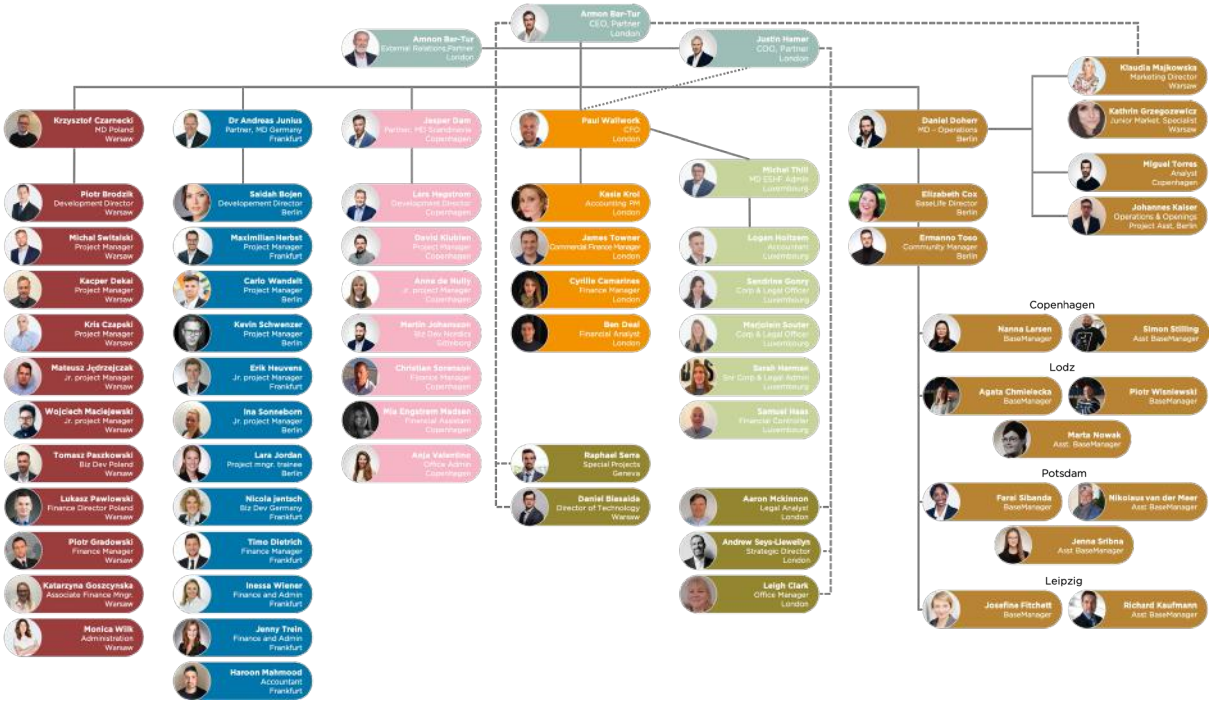

BASE
CAMP
BASE
CAMP

KONTAKT

Armon Bar-Tur, CEO BaseCamp Student, armon@basecampstudent.com
Justin Hamer, COO BaseCamp Student, justin@basecampstudent.com
Amnon Bar-Tur, Kierownik ds. Stosunków Zewnętrznych, amnon@basecampstudent.com

Polska: Krzysztof Czarnecki, Dyrektor Zarządzający, krzysztof@basecampstudent.com
Niemcy: Andreas Junius, Dyrektor Zarządzający, andreas@basecampstudent.com
Skandynawia: Jesper Dam, Dyrektor Zarządzający, jesper@basecampstudent.com

Zapytania dotyczące Marketingu i PR:
Klaudia Majkowska, Dyrektor Marketingu BaseCamp Student, klaudia@basecampstudent.com

Zapytania dotyczące Relacji Inwestycyjnych:
Andrew Seys – Dyrektor Strategiczny – andrew@basecampstudent.com

INWESTORZY

ESHF & ESHF II

Europejski Fundusz Zakwaterowania Studenckiego (the European Student Housing Fund – ESHF) to fundusz inwestycyjny o wartości 180 mln € skoncentrowany na rozwoju około 6000 miejsc dla studentów w Niemczech, Polsce i krajach Nordyckich. Europejski Fundusz Zakwaterowania Studenckiego II (the European Student Housing Fund II – ESHF II) obecnie jest o wartości 230 milionów €, natomiast spodziewamy się wzrostu jego wartości do 250 milionów € do końca października 2018 przy zamknięciu funduszu.

Inwestorzy z międzynarodowych instytucji oraz podmiotów family office.
Bardzo dobra baza funduszy inwestycyjnych.
Nastawione na długoterminową współpracę i długotrwałą własność.

BASE CAMP

Poprzez nacisk na najwyższej jakości analizy, finanse, wybór, rozwój, projektowanie oraz serwis, tworzymy i dostarczamy zarówno fizyczne, jak i elektroniczne przestrzenie, które inspirują studentów do odkrywania, dzielenia się, współpracy i rozwoju.

BASECAMP to znacznie więcej niż zakwaterowanie dla studentów. Tworzymy silniejsze społeczności studenckie. I chcemy, żeby one trwały. Nie szukamy szybkiego i ulotnego zysku, ale raczej samowystarczalnej i solidnej operacji mocno związanej z rozwojem projektów, które odpowiadają wszystkim: miastom, dostawcom, najemcom, rodzicom, uniwersytetom oraz, tak, inwestorom.

BASE
CAMP